

Prix
Architecture
Occitanie

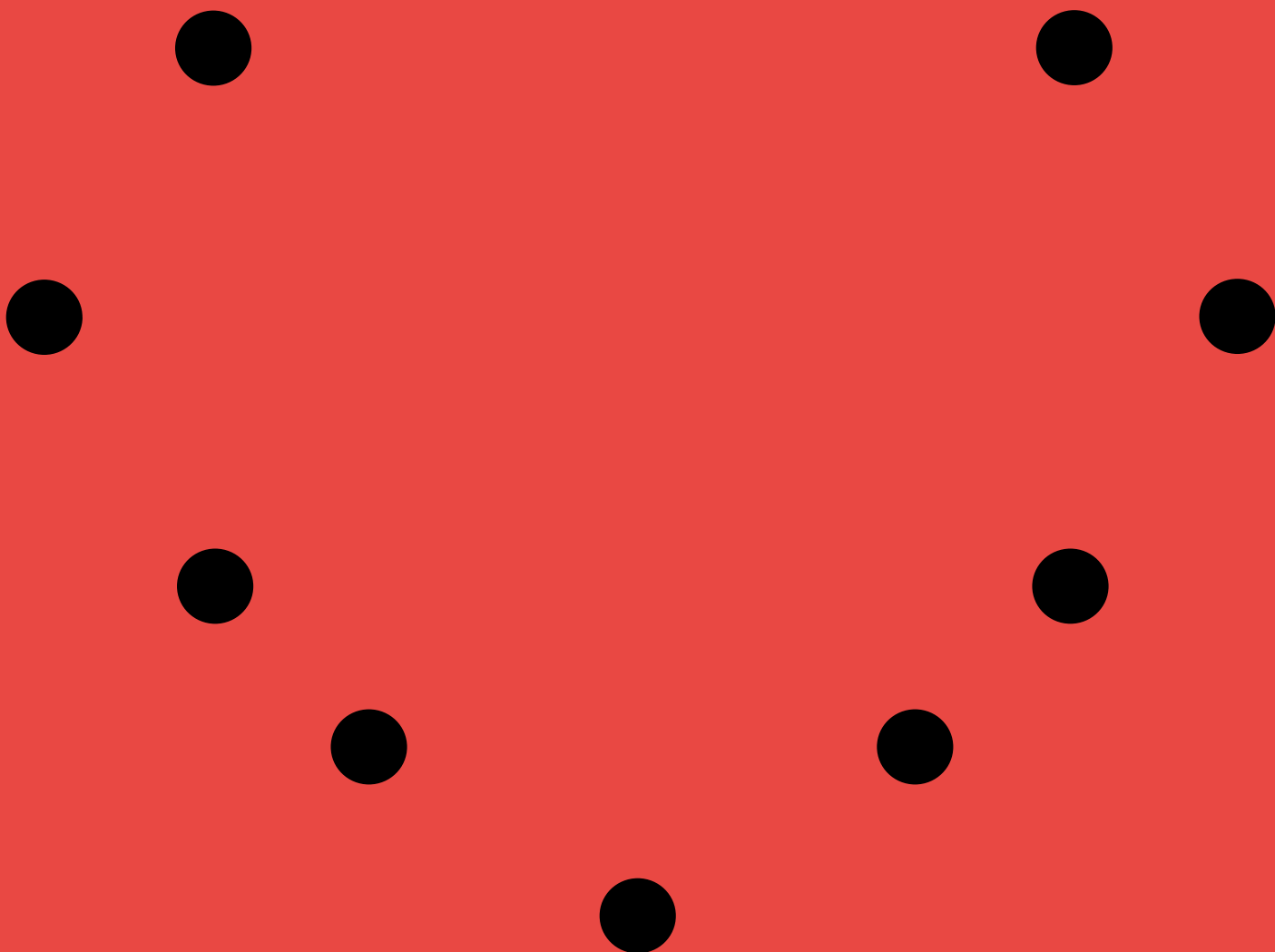

2019

Maître d'ouvrage
Ville d'Albi

Maîtrise d'œuvre
Architectes |
Encore Heureux
ppa architectures

Bet structure |
3J Technologies

Bet structure bois |
Terrel

Bet fluides |
Soconer

Économiste et
direction de chantier |
Execo

Paysagiste |
ATP

Acousticien |
Gamba

Cuisiniste |
Gamma

Signalétique
et fresque murale |
Bonnefrite

Bureau de contrôle |
Qualiconsult

OPC |
CRX sud

SSI |
Cap Mâs Etudes

Programme
Salle des fêtes
polyvalente.

Lieu
113 rue de Lamothe
81000 Albi

Surface
2 470 m²

Calendrier
conception |
octobre 2016 – juin 2017
livraison | juillet 2018

Montant des travaux
6,3 M€ HT

Salle de Pratgraussals (Albi, 81)

Bâtiment dans son environnement



Élévation Ouest



Élévation Nord

Dans une boucle du Tarn, l'ancienne carrière du site de Pratgraussals a laissé place à un lieu de loisirs et de nature. A ces nouvelles vocations, la salle des fêtes répond par une architecture festive et rustique. Ce grand accordéon revêtu de galets et de bois renferme, dans ses trois travées centrales, la salle proprement dite. Sa structure constituée de portiques en bois dégage un espace libre assez vaste pour accueillir jusqu'à 500 personnes assises. Mais cet équipement modulable peut abriter aussi des événements plus modestes. Les deux extrémités sont dédiées à l'accueil du public et à l'entrée des artistes.

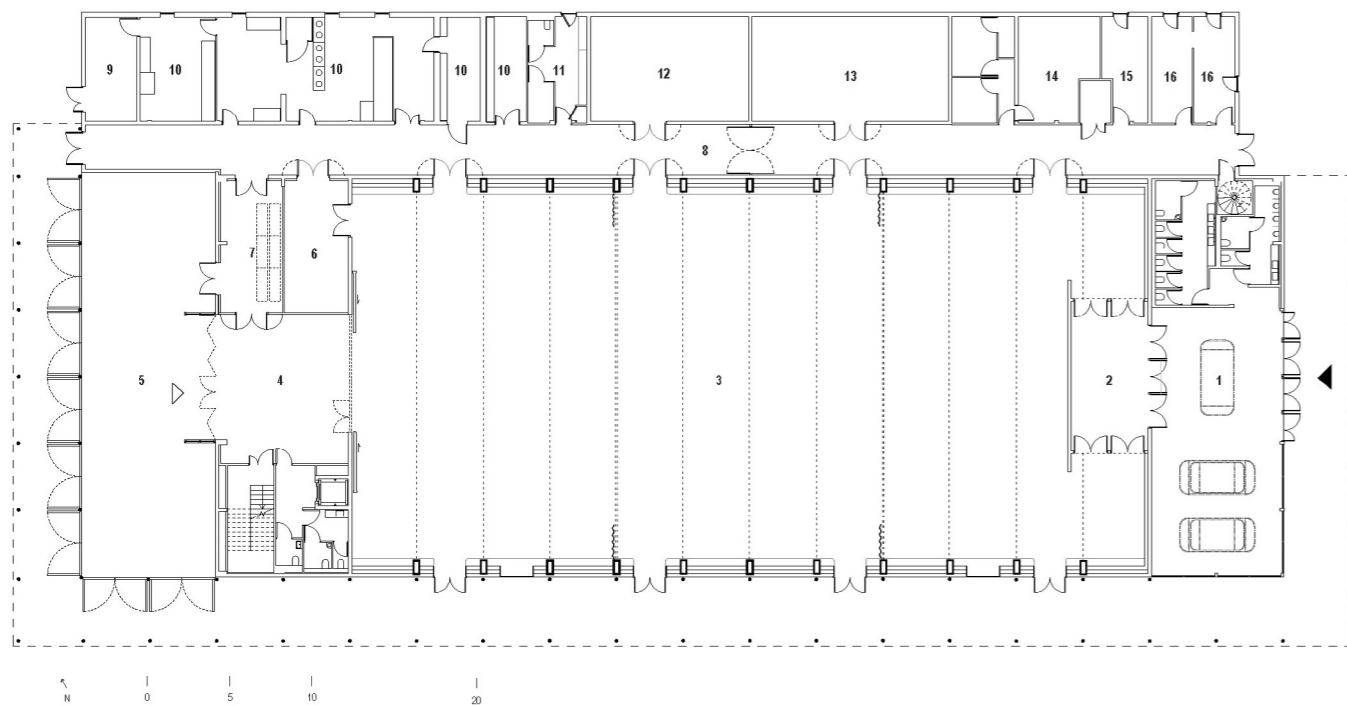

Plan du rez-de-chaussée

- 1. Hall sud 2. Sas 3. Grande salle 4. Hall nord 5. Espace extérieur privatif 6. Régie 7. Stockage bar 8. Rue intérieure 9. Local poubelle 10. Cuisines
- 11. Vestiaire 12. Stockage son 13. Stockage mobilier 14. Local technique 15. Réparations 16. Bureaux



Espace extérieur privatif

Photo ^ : P. Ruault
 Photo v : C. Cornut