

L'UNI VERS

CHAMPOLLION

GUIDE
ÉTUDIANT
17/18



Institut National
Universitaire
Champollion

ALBI / RODEZ / CASTRES

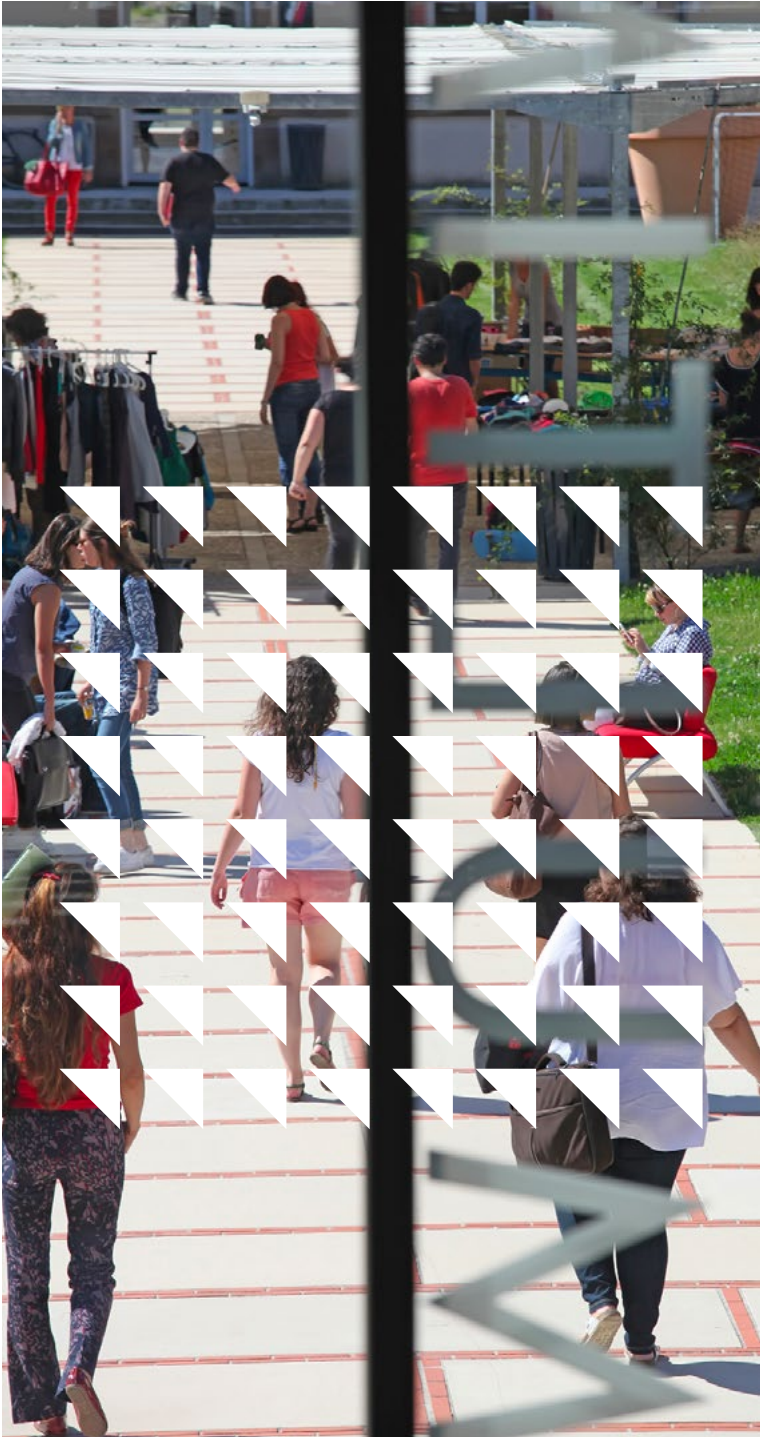



Champollion s'ouvre à vous

Avec près de 4000 inscrits sur ses trois campus, l'INU Champollion accueille tous les ans une diversité toujours plus grande d'étudiants, en Licence, Licence professionnelle, Master, titre d'Ingénieur, voire même en Doctorat pour certains, qu'ils soient originaires d'ici ou d'ailleurs. Cette pluralité est aujourd'hui le marqueur évident d'une évolution de notre identité, ou la notion de proximité se conjugue plus que jamais avec ouverture.

Si vous rejoignez l'Institut National Universitaire Champollion, soyez les bienvenu(e)s. Vous intégrez pleinement notre communauté universitaire, et au delà celle de l'Université Fédérale Toulouse Midi-Pyrénées au sein de laquelle Champollion est inscrit.

Multiplier les interactions, tisser les liens utiles au bon déroulement de vos études, et créer les conditions d'une expérience étudiante réussie seront les leitmotifs de votre rentrée.

Ce guide vous aidera à baliser vos itinéraires de découverte. Il condense, dans toute leur diversité, les multiples services, ressources, et acteurs auxquels vous référer tout au long de votre parcours.

Bonne rentrée à toutes et à tous

Brigitte Pradin, *directrice*



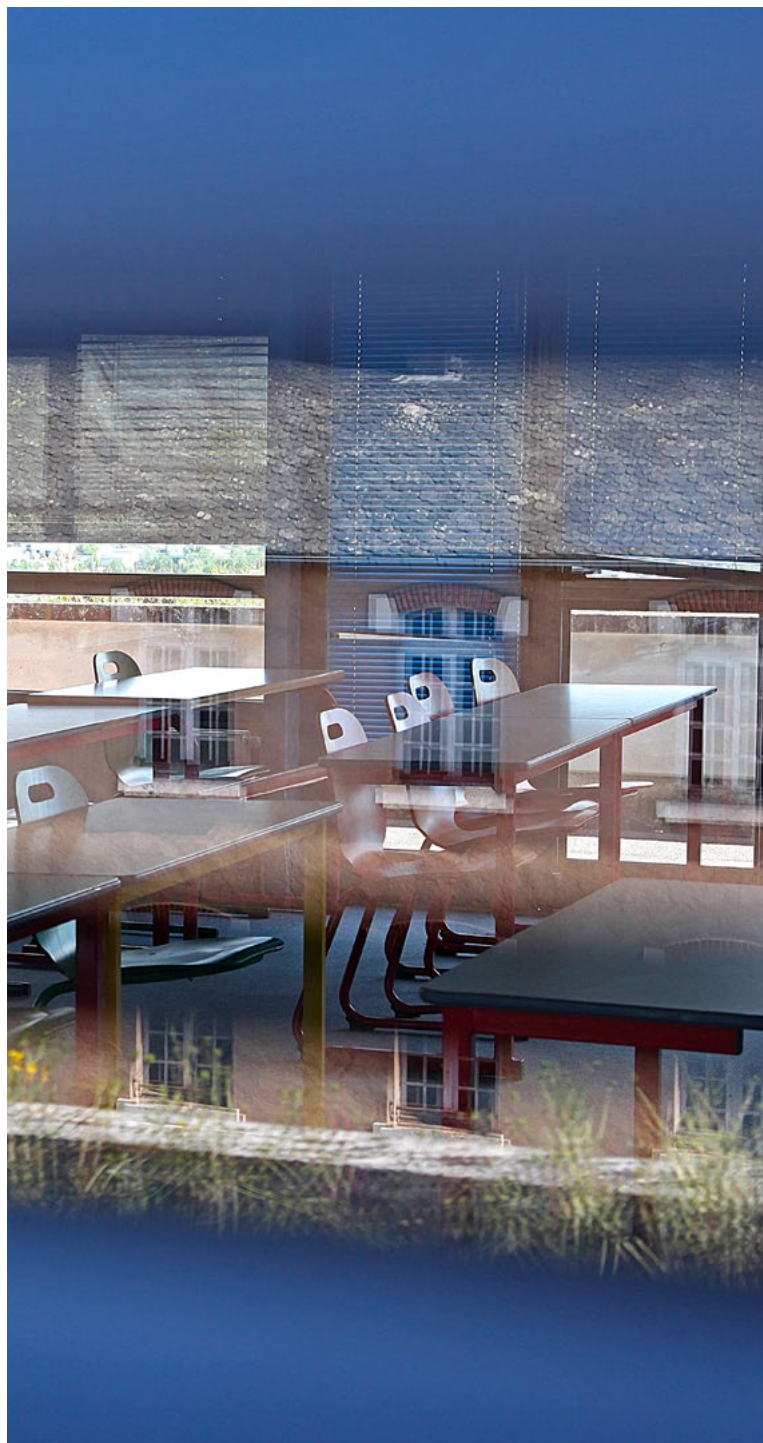

- 9** Votre carte étudiante multiservices
- 10** L'ENT : mon bureau virtuel
- 11** Actualités : garder le contact
- 12** Le calendrier universitaire

ETUDES : VOS POINTS RESSOURCES

14

- 15** Gérer votre scolarité
- 16** Construire son parcours
- 17** Dépasser les frontières
- 18** Se documenter

INITIATIVES

20

- 21** Vos représentants étudiants
- 22** Sport
- 25** Culture sur le campus
- 26** Vos événements de rentrée
- 29** Dynamique associative
- 33** Financer ses projets associatifs

PRATIQUE

34

- 35** Social et aides financières
- 36** Votre budget
- 37** Santé et handicap
- 38** Sécurité sociale étudiante
- 39** Se loger
- 41** Se déplacer
- 43** Au menu

CONTACTS

44

CHAMPOLLION EN BREF...

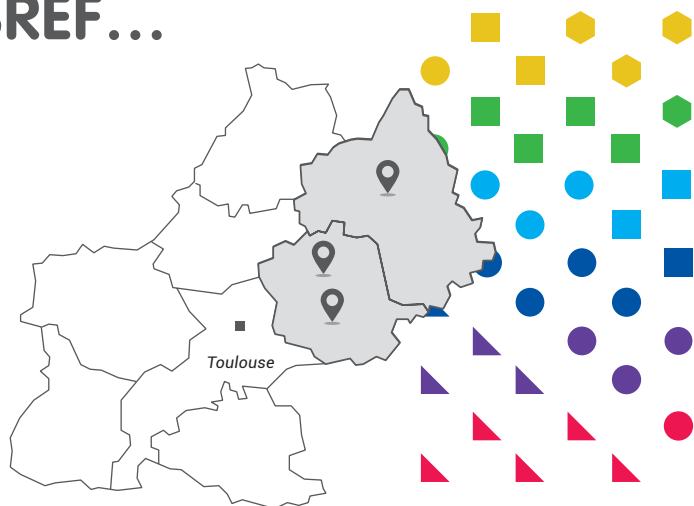

Créé par décret le 18 novembre 2015, l'Institut National Universitaire Champollion (ex Centre universitaire Jean-François Champollion) est un établissement public à caractère scientifique culturel et professionnel. Il vise prioritairement la réussite des étudiants, le développement des activités de recherche et la démocratisation de l'accès à l'enseignement supérieur.

NOS CAMPUS

- 📍 ALBI
- 📍 RODEZ
- 📍 CASTRES

Mais aussi des implantations à Millau, Saint-Affrique, et des partenariats avec de nombreux lycées de la région.

* EN CHIFFRES

3850

étudiants

122

enseignants
et enseignants-chercheurs

Plus de

800

intervenants
extérieurs

114

personnels
administratifs



NOTRE OFFRE DE FORMATION

- ▲ Sciences et Techniques des Activités Physiques et Sportives
- ▲ Droit, Economie, Gestion
- ▲ Arts, Lettres et Langues
- ▲ Sciences Humaines et Sociales
- ▲ Sciences, Technologie, Santé
- ▲ Ingénieur en Informatique pour la Santé

UNE OFFRE DE FORMATION PLURIDISCIPLINAIRE

L'INU Champollion propose plus d'une trentaine de diplômes, répartis dans six domaines d'étude.

✱ **16 LICENCES**

orientées vers la poursuite d'étude ou la préparation des concours

✱ **10 LICENCES PRO**

ancrées sur les besoins du tissu économique local

✱ **7 MASTERS**

à forte dimension professionnalisante

✱ **1 ÉCOLE D'INGÉNIEURS**

adossée au pôle de compétitivité Santé / TIC de Castres

ACTIVITÉS RECHERCHE

✱ **75 ENSEIGNANTS-CHERCHEURS**

✱ **3 ÉQUIPES D'ACCUEIL**

✱ **7 ENTITÉS DE RECHERCHE,**
articulées sur des laboratoires régionaux

✱ **15 DOCTORANTS**



LES INDISPENSABLES

VOTRE CARTE ÉTUDIANTE « MULTISERVICES »

Elle est à la fois votre carte d'identité étudiante
et un moyen de paiement :

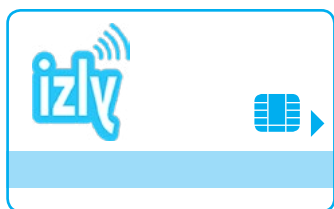

POUR VOUS RESTAURER

Règlement des repas dans les restaurants et cafétérias universitaires

POUR ACCÉDER AU RÉSEAU DES BIBLIOTHÈQUES

Emprunts, photocopies et services associés

POUR VOTRE QUOTIDIEN

Attestation de votre statut d'étudiant
Accès aux tarifs privilégiés

COMMENT CRÉDITER IZLY, LE PORTE-MONNAIE ÉLECTRONIQUE ?

- 1 En activant votre compte en début d'année universitaire
Login et mot de passe envoyés par le CROUS sur votre adresse mail étudiante
- 2 En ligne sur www.izly.fr
[Appli mobile également disponible]
 - Muni de votre carte ou coordonnées bancaires
 - Rechargement de 5 à 250 euros selon le mode de paiement.
- 3 Par carte bancaire depuis la borne de rechargement située dans le hall du RU

La carte étudiante est délivrée lors de l'inscription universitaire. Elle est valable durant toute la durée des études, et réactualisée à chaque rentrée.

Infos : www.izly.fr

Contactez le service de scolarité générale pour tout complément d'information.

L'ENT

mon bureau virtuel



DES APPLICATIONS ACCESSIBLES À TOUS

- 1 Une plateforme d'apprentissage (Moodle) : cours en ligne, QCM, activités interactives
- 2 Un espace de diffusion et de stockage de documents : emplois du temps, modalités d'évaluation, etc
- 3 Un webmail : personnalisé sur le modèle prenom.nom@etud.univ-jfc.fr
- 4 Votre dossier étudiant : relevé de notes, certificats de scolarité
- 5 Un point d'accès aux catalogues numériques des bibliothèques
- 6 Des applis complémentaires : système de transfert de fichier lourd, salle de réunion virtuelle, etc

Accès à partir du site web de l'université
ou depuis <https://ent.univ-jfc.fr> avec vos identifiants

UTILES

* VOTRE PASSEPORT NUMÉRIQUE

Pour accéder à l'ensemble des services numériques de l'établissement, un seul sésame : votre compte internet étudiant. Il est composé d'un identifiant et d'un mot de passe, attribués lors de l'inscription.

* CONNEXION WIFI

L'ensemble des campus bénéficie d'une couverture WIFI. Pour vous connecter :

- Choisir le réseau « EDUSPOT »
- Lancer un navigateur,

- Saisir identifiant et mot de passe,
- Vous êtes connectés !

* BESOIN D'UN ESPACE DE TRAVAIL OU D'UN ORDINATEUR PORTABLE ?

Rendez-vous au sein des espaces connectés en accès libre, disponibles sur chacun des campus (information sur les points d'accueil). Pour les activités liées aux enseignements : service de prêt d'ordinateurs portables également proposé par les bibliothèques universitaires (50 unités disponibles à Albi / 15 à Rodez).

ACTUALITÉS : GARDER LE CONTACT

Suivez le fil des événements, rendez-vous culturels, projets associatifs, conférences, manifestations scientifiques ... :



WWW.UNIV-JFC.FR

le site web de l'université :
rubriques « actualités » ou « agenda »

CHAMPO'LIENS

newsletter diffusée sur votre
adresse mail @etud-jfc.fr

RADIO CHAMPO

émission hebdomadaire l'Echo
des Campus tous les mercredis et
dimanches à 17h sur 95.4 ou 104.2,
en partenariat avec Albigès

MAIS AUSSI ...

* FACEBOOK

www.facebook.com/universite.champollion

* TWITTER

@UnivChampollion

* YOUTUBE

youtube.com/user/UnivChampollion

LE CALENDRIER UNIVERSITAIRE

SEPTEMBRE

L	M	M	J	V	S	D
				1	2	3
4	5	6	7	8	9	10
11	12	13	14	15	16	17
18	19	20	21	22	23	24
25	26	27	28	29	30	

DÉCEMBRE

L	M	M	J	V	S	D
				1	2	3
4	5	6	7	8	9	10
11	12	13	14	15	16	17
18	19	20	21	22	23	24
25	26	27	28	29	30	31

OCTOBRE

L	M	M	J	V	S	D
						1
2	3	4	5	6	7	8
9	10	11	12	13	14	15
16	17	18	19	20	21	22
23	24	25	26	27	28	29
30	31					

JANVIER

L	M	M	J	V	S	D
1	2	3	4	5	6	7
8	9	10	11	12	13	14
15	16	17	18	19	20	21
22	23	24	25	26	27	28
29	30	31				

NOVEMBRE

L	M	M	J	V	S	D
		1	2	3	4	5
6	7	8	9	10	11	12
13	14	15	16	17	18	19
20	21	22	23	24	25	26
27	28	29	30			

FÉVRIER

L	M	M	J	V	S	D
			1	2	3	4
5	6	7	8	9	10	11
12	13	14	15	16	17	18
19	20	21	22	23	24	25
26	27	28				

MARS

L	M	M	J	V	S	D
			1	2	3	4
5	6	7	8	9	10	11
12	13	14	15	16	17	18
19	20	21	22	23	24	25
26	27	28	29	30	31	

JUN

L	M	M	J	V	S	D
				1	2	3
4	5	6	7	8	9	10
11	12	13	14	15	16	17
18	19	20	21	22	23	24
25	26	27	28	29	30	

AVRIL

L	M	M	J	V	S	D
						1
2	3	4	5	6	7	8
9	10	11	12	13	14	15
16	17	18	19	20	21	22
23	24	25	26	27	28	29
30						

MAI



L	M	M	J	V	S	D
	1	2	3	4	5	6
7	8	9	10	11	12	13
14	15	16	17	18	19	20
21	22	23	24	25	26	27
28	29	30	31			

 Albi

 Rodez

Calendrier valable pour les licences et les masters.
Pour ISIS, renseignez-vous auprès de l'accueil à Castres

Calendrier donné à titre indicatif.
Consulter vos scolarités pour le détail des informations.

-  Période de cours
-  Période d'examens
-  Période de vacances

* Les réunions de rentrée auront lieu entre le 4 septembre et le 8 septembre 2017. Les enseignements débuteront à partir du 11 septembre 2017.

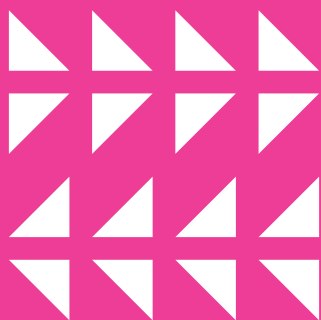

ETUDES :
VOS POINTS
RESSOURCES

GÉRER VOTRE SCOLARITÉ

UNE
QUESTION



GUICHET UNIQUE



Pour toute information d'ordre administratif ou d'accès aux services ressources :

- › Inscriptions
- › Bourses et organismes de sécurité sociale
- › Renouvellement des cartes étudiantes
- › Transfert de dossier universitaire
- › Changement de coordonnées
- › Conventions de stage
- › VAE
- › Prise de rendez-vous (conseillères d'orientation, infirmerie, aides sociales, etc...)

UN SEUL POINT D'ENTRÉE : LE GUICHET UNIQUE

OPTION 1 : Votre demande est directement traitée ici.

OPTION 2 : Vous êtes orienté vers le service compétent.

*RDV au RDC du bâtiment administratif sur Albi (lundi, mardi, mercredi, jeudi de 7h45 à 17h30, vendredi de 7h45 à 17h00)
Et sur les points d'accueil à Rodez et Castres / contacts p. 45*

CONSTRUIRE SON PARCOURS

Orientation, insertion, professionnalisation

DES QUESTIONS LIÉES À VOTRE ORIENTATION ?

* UN ACCOMPAGNEMENT INDIVIDUEL

Une Conseillère d'Orientation Psychologue propose des entretiens individuels sur rendez-vous. Elle accompagne votre réflexion sur votre projet en apportant : une aide à votre adaptation aux études universitaires, des conseils et bilans personnalisés, soutien à l'élaboration du projet de stage. Elle apporte une information sur les poursuites d'études et les secteurs professionnels adaptée au projet.

* UN ACCOMPAGNEMENT COLLECTIF TOUT AU LONG DU CURSUS

L'orientation et l'insertion professionnelle font également l'objet d'Unités d'Enseignement spécifiques. Dès la première année de Licence, plusieurs ateliers collectifs (obligatoires ou optionnels) vous seront proposés :

- Construction du projet personnel et professionnel
- Recherche d'emploi et de stage (lettres de motivation, CV, entretiens...)
- Création du portefeuille d'expériences et de compétences
- Sensibilisation à l'écosystème de création d'entreprise
- Conduite et gestion de projet

À LA RECHERCHE D'UN STAGE ?

Vos ressources :

❶ **Le guide du stagiaire** : accessible sur le site web de l'établissement, rubrique « Stage : mode d'emploi ». Vous y trouverez l'ensemble des informations utiles pour engager vos recherches, et formaliser les procédures.

❷ **www.stage-sup.com** : votre portail unique pour consulter les offres de stage disponibles ou obtenir votre convention.

* POUR POURSUIVRE VOS RECHERCHES

Le service SUIO-IP met à votre disposition des documents spécifiques à la formation, aux métiers et secteurs d'activité ainsi qu'un espace de travail. Vous pouvez également consulter à la bibliothèque universitaire le fonds documentaire « Etudes, métiers, emplois » ou vous connecter sur Actuel CIDJ depuis l'ENT.

Informations et prise de rendez-vous :

à partir du guichet unique à Albi ou à l'accueil à Rodez et Castres

DÉPASSER LES FRONTIÈRES

Mobilité internationale

A partir de la 2^e année de licence, tout étudiant peut prétendre effectuer une période d'études de 1 à 2 semestres dans une université partenaire de l'INU Champollion :

- En Europe, dans le programme Erasmus +
- Hors Europe, dans le cadre de conventions bilatérales



POUR PARTIR

1 Dès novembre

- Préparation et étude du projet
- Des réunions d'information vous seront proposées par le Pôle relations Internationales.

2 En janvier

- Dépôt des dossiers de demande de mobilité
- Attention le nombre de places est limité !

3 À partir d'avril

- Engagement des démarches (formalités administratives, inscriptions, recherche d'aides financières, solutions de logement, etc)

4 À partir de septembre

Buena suerte ! Good luck !
Onnea ! hodně štěstí !

* QUELQUES EXEMPLES DE DESTINATIONS :

- Espagne : Université de Salamanque
- Finlande : Université de Jyväskylä
- Pays-Bas : Université de Groningen
- Royaume-Uni : Université de Southampton
- République Tchèque : Université de West Bohémia
- Italie : Université de Come
- Etats-Unis : Université Saint-Francis
- Canada : Université de Hearst

* DEVENIR ASSISTANT DE FRANÇAIS À L'ÉTRANGER !

Vous souhaitez représenter la langue française et sa culture ? Une autre option de mobilité s'offre à vous : devenir assistant de français à l'étranger. Expérience professionnelle rémunérée de 7 à 12 mois. Informations auprès du Pôle relations internationales ou sur www.ciep.fr

SE DOCUMENTER

Les bibliothèques universitaires

* **MODALITÉS DE PRÊTS** (communes aux 3 bibliothèques)

Variables en fonction de votre niveau d'étude (L, M ou D) : 6 à 8 livres, 6 à 8 revues et 1 à 2 DVD pour une durée de 4 à 5 semaines.

Se renseigner à l'accueil.



ALBI

- > 8h15-18h30 du lundi au vendredi
- > 53 000 livres, 280 titres de revues
- > 3 salles de lecture, 1 salle multimédia, 1 salle de détente
- > 3 salles de travail en groupe



RODEZ

- > 9h-18h du lundi au jeudi,
9h-17h les vendredis
- > 8 500 livres, 90 titres de revues,
380 vidéos et DVD
- > 1 salle de travail en groupe



CASTRES

- > 9h00-17h30 du lundi au mercredi,
9h00-17h00 les jeudis, 12h30-13h30 les vendredis
- > + de 1 930 livres et 276 ebooks,
184 titres de détente (romans et Bds)
150 titres sur la culture chinoise
- > 5 postes informatiques



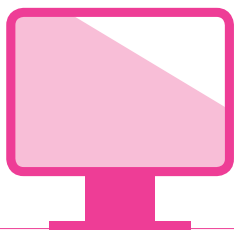

SERVICE ET RESSOURCES

* CHAMPOTHEK

Un portail unique dédié aux ressources en ligne :

- › toutes disciplines représentées
- › téléchargement gratuit de ebooks, articles de revues....
- › accès possible depuis votre domicile pour certaines ressources (*Accès aux ressources à partir de vos identifiants informatiques*)
scd.univ-jfc.fr/champotheek

* DES FORMATIONS À LA RECHERCHE DOCUMENTAIRE

- › Méthodologie pour les nouveaux inscrits au cours du premier semestre
- › Atelier de découverte des bases de données (Pause Doc)
- › Service d'aide à la recherche documentaire (tous les jours de 9h00 à 17h00)

NOUVEAUTÉS 2017 :

* **380 m² supplémentaires** suite au travaux d'extension de la BU d'Albi répartition des espaces en trois zones :

- › un espace de travail en silence
- › un espace de travail collaboratif
- › un espace de détente (point presse, fonds romans, DVD, BD)

* **À partir de l'automne 2018 : UNE MAISON DE CAMPUS ouvre à CASTRES !**

un lieu d'apprentissage et d'acquisition de savoirs, de travail collaboratif, d'animations et d'échanges

- › début de la construction juin 2017



INITIATIVES

VOS REPRÉSENTANTS ÉTUDIANTS

Au sein des conseils et commissions, les élus étudiants représentent les « usagers ». Ils sont un lien privilégié entre l'établissement et les étudiants.

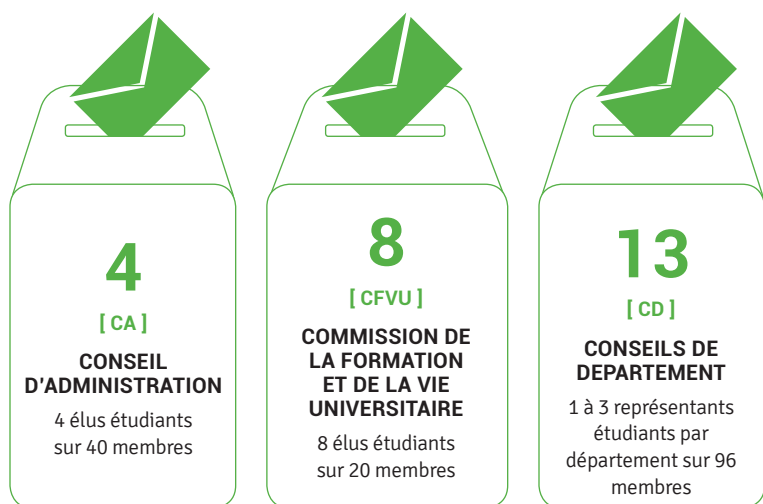

LEURS MISSIONS :

PARTICIPER AUX PRISES DE DÉCISIONS

sur les orientations de l'établissement, ainsi que sur son fonctionnement

PROPOSER ET DÉFENDRE

les demandes des étudiants devant les conseils

INFORMER LES ÉTUDIANTS

et relayer les travaux des conseils

* PRATIQUE

Les élections des représentants étudiants ont lieu en cours d'année universitaire (mars/avril), afin de pourvoir les sièges vacants. Informations par affiche et sur le site web.

SPORT

Le sport à l'université, c'est une pratique adaptée aux attentes de chacun : de la découverte à la compétition en passant par les enseignements dans les cursus.

PRATIQUER LE SPORT DANS LE CURSUS

En Unités d'Enseignement d'Ouverture « Sport »

DÉCOUVRIR DE NOUVELLES PRATIQUES

En loisir au sein de l'association sportive de votre campus : l'ASUC (Albi), l'ASUR (Rodez) et l'ACME (Castres)

PORTER LES COULEURS DE CHAMPOLLION

En compétition dans le cadre de la Fédération Française de Sport Universitaire

* PLUS DE 20 DISCIPLINES PROPOSÉES

Sport co. : basket-ball, volley-ball, handball, football, rugby, danse...

Sports individuels : badminton, tennis de table, danse, fitness, aikido...

Mais aussi : week-end ski, sorties kayak ou équitation, organisation et/ou participation à des manifestations sportives (Olympiades, courses d'orientation, Ekiden...), formation aux premiers secours

*Inscriptions aux Unités d'Enseignement d'Ouverture ou aux associations en début d'année universitaire (adhésion : de 20 à 45 euros en fonction du type de carte).
Contacts p. 45*



* CYCLO, NOUVEAU SERVICE D'EMPRUNT DE VÉLOS

Depuis avril 2015, l'ASUC (Association Sportive de l'Université Champollion), en partenariat avec la Communauté d'Agglomération de l'Albigeois, propose un service d'emprunt de vélos, de courte ou longue durée.

Pour le temps d'une pause déjeuner, d'un aller/retour en centre ville ou d'une journée... 30 "cyclos", stationnés à proximité de la BU d'Albi, sont accessibles aux étudiants et personnels de l'université.

Conditions de prêt sur www.univ-jfc.fr/cyclochampo



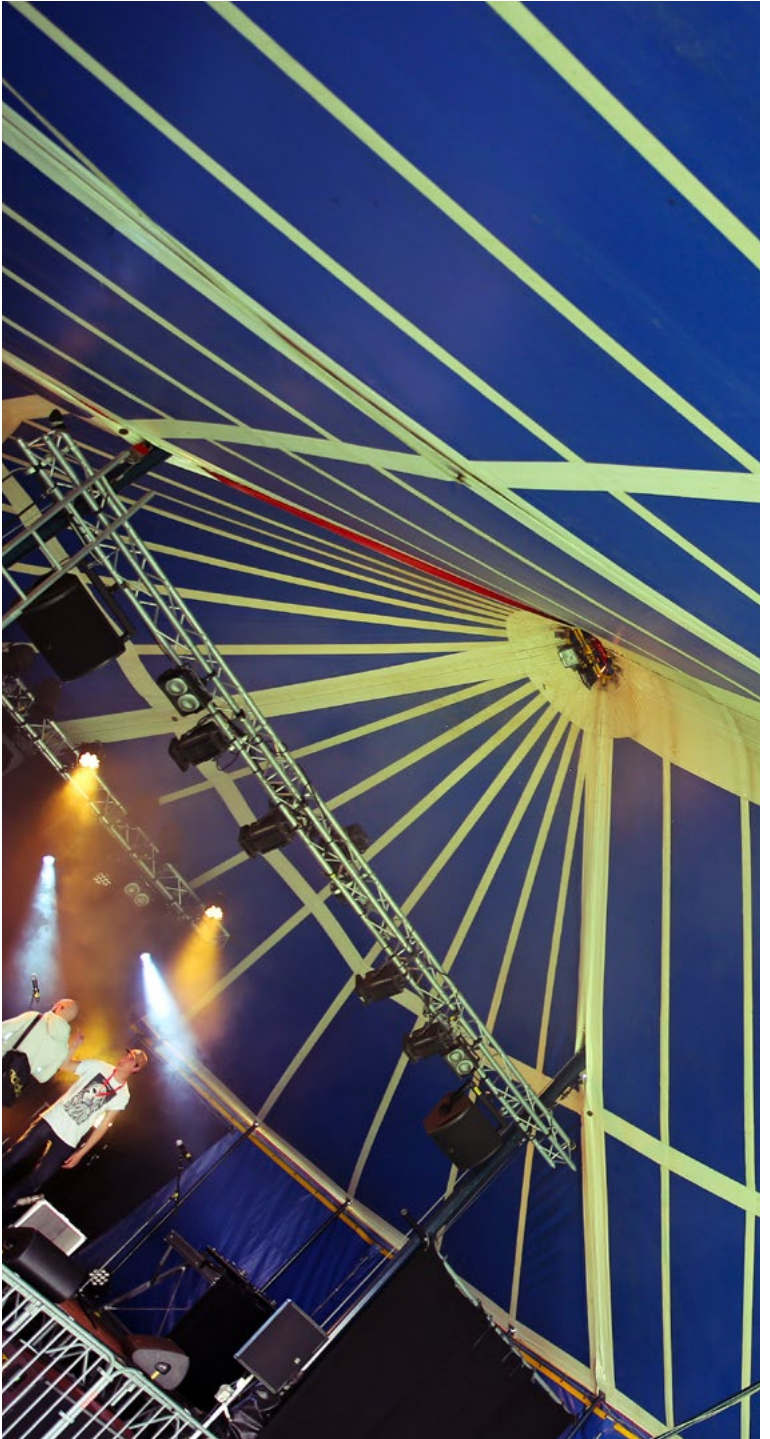

CULTURE SUR LE CAMPUS

L'action culturelle de Champollion a pour objectif la diffusion, gratuite et ouverte à tous, d'une culture de qualité, festive, originale et en prise avec le monde, qui se démarque de l'ordinaire médiatique, de la télé et des multiplexes.



L'ACTION CULTURELLE À CHAMPOLLION, QU'ES AQUO ?

★ LE RETOUR DU JEUDI

événement hebdomadaire culturel et artistique gratuit et ouvert à tous. Les spectacles ont lieu principalement dans le foyer des étudiants situé dans le bâtiment Pascal(e) Ambic

★ LA COUR DES MIRACLES

festival de rentrée proposé dans le cadre de la « Semaine de l'étudiant ».

★ COMLOT SUR LE CAMPUS

festival sous chapiteau courant avril, co-organisé depuis 2006 par les associations étudiantes (Comploteurs festifs, les ven-dre'dis, etc.).

★ DES ATELIERS D'ÉCRITURE ET DE THÉÂTRE

hebdomadaires, animés par les enseignants de lettres. Publication annuelle d'un recueil de textes sous le nom de Jeff Champo.

★ UN SOUTIEN AUX PROJETS ÉTUDIANTS ASSOCIATIFS, ARTISTIQUES OU CULTURELS

Soutien d'ordre administratif, logistique et humain avec l'AFEV et le service communication culture. Soutien financier par le biais du FSDIE.

★ DES PARTENARIATS AVEC LES STRUCTURES CULTURELLES ET ASSOCIATIVES,

et notamment des tarifs réduits : la Scène nationale d'Albi, le Musée Toulouse-Lautrec, le Centre d'art Le lait, L'Université Pour Tous du Tarn, etc.

Pour vous informer...

*leretourdujeudi.univ-jfc.fr | www.facebook.com/leretour.dujeudi.3
programme semestriel également diffusé en version papier sur le campus
Contacts p. 45*

VOS ÉVÈNEMENTS DE RENTRÉE



Albi 21 Septembre	Ventrée littéraire* <i>Scène Nationale d'Albi</i>	Performances insolites au cœur du Grand Théâtre à l'occasion de la parution de 3 nouveaux ouvrages albigeois
Albi 28 Septembre	Soirée cinéma* <i>Cinéma Scène Nationale d'Albi</i>	Soirée festive et projection de The Rocky Horror Picture Show Venez déguisés !
Albi 29 Septembre	Nuit Européenne des chercheurs <i>Cinémovida</i>	Speed-searching, top chrono pour ma thèse, conférences flash,...
Albi 5 Octobre	Visite et concert* <i>Centre d'art Le Lait GMEA</i>	Visite commentée suivi du concert "Solo de saxophone" de Jean-luc Guionnet.
Castres & Rodez 12 au 21 octobre	Semaine de l'étudiant* <i>en ville et sur les campus</i>	Défis sportifs, concerts, jeux de pistes, rencontres culturelles, associatives et scientifiques
Castres 12 Octobre	Soirée concert* <i>Bolegason</i>	Avec L'entourloop + Guest
Albi 19 Octobre	Soirée concert* <i>avec Pollux Athanon*</i>	Visite du Grand Théâtre et apéro dinatoire suivi du concert de Manu-digital & Joseph Cotton (Ragga Reggae Digital) + Groupes étudiants
Albi 25, 26, 27 octobre	Festival "La cour des miracles"* <i>En partenariat avec les associations étudiantes du campus</i>	Concerts, animations, actions culturelles, etc..

Tous ces rendez-vous sont gratuits ou à tarif préférentiel pour les étudiants et ouverts à tous.

* Manifestations labellisées "Semaine de l'étudiant", en partenariat avec l'Université Fédérale Toulouse Midi-Pyrénées

Et rendez-vous en **avril 2018** pour la 13^{ème} édition du festival étudiant
« **Complot sur le campus** ».





DYNAMIQUE ASSOCIATIVE (1)

+ DE 25 ASSOCIATIONS SUR ALBI, CASTRES ET RODEZ

S'exprimant dans les champs de la culture, du sport, de la solidarité, de la citoyenneté ou de l'environnement

DES LIEUX DE VIE DÉDIÉS

- **À Albi** : le Bâtiment Pascal(e) Ambic, consacré à la vie étudiante (bureaux des associations, salles de réunions, foyer, scène de l'action culturelle, services santé/social...)
- **À Rodez** : un foyer avec deux espaces, l'un cafétéria, l'autre détente / un bureau des associations
- **À Castres** : un bureau des associations, une salle de réunion et plusieurs lieux de rencontre

DES ÉVÈNEMENTS, SOIRÉES, RENDEZ-VOUS HEBDOMADAIRES

proposés tout au long de l'année

UN FONDS DE SOLIDARITÉ ET DÉVELOPPEMENT DES INITIATIVES ETUDIANTES

pour financer les projets associatifs (cf. p 33)

UN ACCOMPAGNEMENT À LA DYNAMIQUE ASSOCIATIVE

proposé par l'AFEV et le service communication / culture (animation inter-associative, aide au montage de projet, communication et valorisation, etc)

* UEO : UNE RECONNAISSANCE DANS LE CURSUS DE L'ENGAGEMENT DES ÉTUDIANTS

L'engagement des étudiants dans la vie universitaire est reconnu dans le cadre du diplôme sous la forme d'Unités d'Enseignement d'Ouverture. Elles favorisent toutes les initiatives et actions à caractère associatif, culturel, social, citoyen ou sportif, et comptent pour trois ECTS (UEO « Animation du campus », « Accompagnement éducatif », « Atelier d'écriture », « Débat de société », etc). Le choix de l'UE s'effectue à la rentrée universitaire lors des inscriptions pédagogiques.

DYNAMIQUE ASSOCIATIVE (2)

Liste des associations



ALBI

CULTURE

Comploteurs festifs

organisation du festival
Complot sur le Campus

Cultur & vous

organisation de manifestations et rencontres culturelles

Jeff Champo

atelier d'écriture

Les Vents d'Re-Dis

production musicale et événements

Rock the campus

bœufs musicaux hebdomadaires

TECCA

atelier théâtre

SOLIDARITÉ / ENVIRONNEMENT / SANTÉ

AFEV

accompagnement solidaire et éducatif

Amnesty International

défense des droits humains à travers le monde

Amidons

actions de prévention santé et campagnes de collecte de sang

Envisage

association de réflexion et d'actions sur les questions environnementales

VEFA

fédération des associations étudiantes du bâtiment P.Ambic

Foyer Alter Natif

gestion du foyer étudiant

MÉDIAS

Caméos

réalisation de courts métrages et soirée ciné

Chronique du Moldu

journal de la fac

Radio Champo

émission de radio étudiante en partenariat avec Radio Albigeois

INTERNATIONAL

Association du Sénégal d'Albi

accueil des étudiants sénégalais

Internation'Albi

accueil des étudiants internationaux

CORPO

Assaut des socios

étudiants de sociologie

Chateaubruyant

étudiants de lettres

Corpo Droit

étudiants de droit

Géolion's

étudiants de géographie

Hit'story

étudiants d'histoire

Psy'cause

étudiants de psychologie

La peña

étudiants d'espagnol

LIEU DE VIE

Foyer Alter Natif

gestion et animation du foyer étudiant

SPORT

ASUC

Association Sportive Universitaire Champollion

Engagez-vous ! La participation à la vie associative contribue pleinement à l'« expérience étudiante » et à la réussite universitaire. Rendez-vous sur les lieux de vie ou lors des rencontres événementielles pour entrer en contact !



RODEZ

SOLIDARITÉ

AFEV

accompagnement solidaire et éducatif

CULTURE

Fac'Attitude

organisation d'événements et de manifestation à destination de tous les étudiants du ruthénois

SPORT

ASUR

Association Sportive Universitaire de Rodez

Castors Sauveteurs Secouristes (C2S)

formation au secourisme, premiers secours, surveillance baignade...



CASTRES

CORPO

Osiris

association du bureau des des élèves d'ISIS

ISIS Alumni

réseau des ingénieurs diplômés de l'école

CULTURE

Association Castres-Mazamet Etudiants

organisation d'événements à destination des étudiants castrais

Câ'méra

projet audiovisuel étudiant

SOLIDARITÉ

4L OSIRIS

Soutien à l'association "enfants du désert"

PROFESSIONNEL

Horus HealthCare System

réalisation de projets informatiques dans le domaine de la santé

* LA CHARTE DES ASSOCIATIONS

Elaborée en 2016, elle contribue à développer la vie associative sur les trois campus de l'INU Champollion. Elle précise notamment les principes et les procédures qui permettent l'exercice éclairé de la responsabilité et de la citoyenneté, ainsi que la gestion cohérente des projets. Toutes les associations signent la charte afin de bénéficier des services d'accompagnement de projet et d'une reconnaissance de leur activité sur les campus.

FOCUS SUR L'AFEV

Devenir étudiant solidaire avec l'Association de la
Fondation Étudiante pour la Ville !



CONCRÈTEMENT

- Tu accompagnes un jeune 2 heures par semaine tout au long de l'année (à son domicile, dans un centre culturel ou dans un établissement scolaire partenaire).
- Ce n'est pas du soutien scolaire ! L'objectif est de redonner confiance et l'envie d'apprendre.
- C'est une expérience enrichissante valorisable dans le cursus universitaire (Unités d'Enseignement d'Ouverture) ou professionnel (1 attestation de valorisation de compétences est remise à l'issue de la période de bénévolat).

COMMENT AGIR ?

- Ton action s'organise en fonction de ta disponibilité.
- Près de chez toi ou de la fac, mais aussi dans les départements du Tarn et de l'Aveyron.
- Tu reçois l'appui d'une équipe de permanents et de formations avec les autres bénévoles de l'Afev.

QUI SONT LES JEUNES ACCOMPAGNÉS ?

- Ils sont âgés de 5 à 16 ans et sont scolarisés dans des établissements du département.
- L'accompagnement de l'Afev leur est proposé par des enseignants ou des travailleurs sociaux parce qu'ils rencontrent des difficultés scolaires ou sociales particulières.

* S'ENGAGER EN SERVICE CIVIQUE

L'AFEV recrute également des jeunes en service civique, sur des missions de 9 mois (septembre/mai) à raison de 26h/sem pour mettre en place et animer ses actions solidaires ainsi qu'accompagner les bénévoles. Les missions sont compatibles avec les études puisqu'elles s'adaptent aux emplois du temps des étudiants.

POUR FINANCER SES PROJETS ASSOCIATIFS

Le Fonds de Solidarité et de Développement
des Initiatives Etudiantes



POUR ÊTRE ÉLIGIBLES AU FINANCEMENT, LES PROJETS DOIVENT :

- être portés par une association du campus ;
- s'inscrire dans une dynamique culturelle, sportive, citoyenne ou solidaire ;
- être transversaux, permettant à des étudiants de filières diverses de s'y associer ;
- avoir des retombées significatives pour la communauté universitaire ;
- faire l'objet d'un compte rendu quand l'évènement se déroule hors Champollion.

Le FSDIE sert à financer les projets étudiants. Pour en bénéficier, il est nécessaire de constituer un dossier et de le soumettre à la commission FSDIE.

Le FSDIE est approvisionné par le prélèvement de 16 € sur les droits d'inscription

* DES AIDES COMPLÉMENTAIRES

Les associations étudiantes peuvent bénéficier du dispositif Culture Actions (CROUS Midi-Pyrénées) ou répondre à des concours thématiques (écocampus, artistiques, etc.). Du matériel (grilles, sono, mobilier...) peut être mis gratuitement à leur disposition par l'INU Champollion et l'Université Fédérale Toulouse Midi-Pyrénées.



PRATIQUE

SOCIAL ET AIDES FINANCIÈRES

Pour toutes questions liées à des difficultés financières, sociales ou à la poursuite de vos études, contactez les services compétents :

* SERVICE SOCIAL DU CROUS

Campus d'Albi : permanences assurées par des assistantes sociales tous les mardis et mercredis. Sur rendez-vous.

Sur les autres campus : se référer à l'accueil ou auprès du service vie étudiante.

* PÔLE VIE ÉTUDIANTE (SANTÉ/SOCIAL)

Accueil, conseil et orientation des étudiants vers les structures appropriées

Contacts p. 46

Si vous avez des ressources limitées, plusieurs types d'aides financières sont accessibles :

LE FSDIE (VOLET SOCIAL)

géré directement par l'établissement. Cette aide ponctuelle est octroyée après examen du dossier FSDIE par

une assistance sociale du CROUS et de la commission FSDIE qui se réunit deux à trois fois à l'année.

LES BOURSES SUR CRITÈRES SOCIAUX

Elles sont gérées par le CROUS. Pour obtenir une allocation, anticipez ! La demande s'effectue à travers le Dossier Social Etudiant (DSE). Il doit être constitué chaque année, entre le 15 janvier et le 31 mai qui précède la rentrée universitaire, via le site Internet :

www.messervices.etudiant.gouv.fr

L'AIDE SPÉCIFIQUE PONCTUELLE

attribuée suite à des situations nouvelles ou imprévisibles qui par leur gravité nécessitent un soutien financier pour permettre la poursuite d'études.

L'AIDE SPÉCIFIQUE ALLOCATION ANNUELLE (ASAA)

destinée aux étudiants non boursiers en situation de reprise d'études au delà de l'âge de 28 ans.

* FIN DE MOIS DIFFICILE : L'ÉPICERIE SOCIALE ET SOLIDAIRE

En association avec le Secours Populaire

Pour 1 € 40, vous pourrez trouver au sein de l'épicerie sociale et solidaire des produits frais, des denrées de première nécessité, des produits d'hygiène, etc. Distribution tous les jeudis après-midi de 13h30 à 17h30, à Albi, au bâtiment Pascal(e) Ambic.

Inscription auprès du pôle vie étudiante, sur présentation des trois derniers relevés de compte bancaire.

VOTRE BUDGET

Données proposées à titre indicatif (tarifs 2017/2018)
et variables selon votre situation, mode de vie et/ou besoins.

Inscriptions⁽¹⁾	
› Licence	184 €
› Master	256 €
› ISIS	610 €
Sécurité sociale	215 €
Médecine préventive	5,10 €
Mutuelle	+/- 30 € / mois
Logement	
› Résidence universitaire CROUS (2) <i>(Studio, T1, T1 bis)</i>	de 316 à 450 € / mois
› Logement privé <i>(Chambre chez un particulier à T2)</i>	de 200 € à 400 € / mois
Assurance logement	+/- 10,00 € / mois
Restaurant universitaire	+/- 65 € / mois (3 € 25 le ticket repas)
Transport (vélos, bus)	+/- 20 € / mois
Alimentaire / Courses / Fournitures	+/- 200 € / mois
Fournitures scolaires	+/- 50€ / mois
Loisirs (culture, sport, sorties)	+/- 50 € / mois

(1) Les étudiants boursiers sont exonérés des frais d'inscription et de de sécurité sociale étudiante

(2) Les résidences du CROUS sont meublées, équipées de Wifi, parking, exonérées de taxe d'habitation

SANTÉ ET HANDICAP



UNE QUESTION SANTÉ ?

Sur chaque campus, plusieurs permanences hebdomadaires sont proposées par le SIMPPS (Service Interuniversitaire de Médecine Préventive et de Promotion de la Santé). Les infirmières vous accueillent sur rendez-vous pour les visites médicales obligatoires, ou toutes questions relatives à votre santé. Vous pouvez également directement vous appuyer sur ces services en cas d'urgence.

La visite médicale est obligatoire pour tous les primo-entrants. Prendre RDV au guichet unique

ACCUEIL ET SUIVI DES ÉTUDIANTS HANDICAPÉS

Vous avez une difficulté (permanente ou occasionnelle), des besoins spécifiques ?

Le pôle vie étudiante vous invite à vous faire connaître au plus tôt, afin que soit prise en compte votre situation :

- Informations sur les dispositifs spécifiques
- Rencontres avec les enseignants
- Aménagement des études
- Assistance technique
- Visite des locaux
- Respect de vos droits

Contacts pôle vie étudiante p.46

* POUR L'AMÉNAGEMENT DE MESURES SPÉCIFIQUES RELATIVES À VOTRE HANDICAP :

un rendez-vous avec les médecins du SIMPPS est nécessaire en début d'année. La direction de l'INU Champollion arrêtera les mesures à prendre et le pôle vie étudiante en informera le responsable de la formation, votre secrétariat pédagogique et vous-même.

SÉCURITÉ SOCIALE ÉTUDIANTE



VOTRE SÉCURITÉ SOCIALE ÉTUDIANTE

L'affiliation et la contribution financière à la sécurité sociale étudiante est obligatoire (mais dépend de la situation sociale et financière de l'usager). Elle permet aux étudiants de se faire rembourser les dépenses médicales, pharmaceutiques et d'hospitalisation en cas de maladie ou de maternité.

Le choix de l'organisme se fait lors des inscriptions auprès d'une des deux sécurités sociales étudiantes :

- > **LMDE** www.lmde.com
- > **VITTAVI** www.vittavi.fr

COMPLÉMENTAIRE SANTÉ

En matière de complémentaire santé, qui permet de compléter les remboursements de la sécurité sociale étudiante, les usagers peuvent bénéficier sous certains critères de trois dispositifs de soutien :

* LA COUVERTURE MUTUELLE UNIVERSELLE COMPLÉMENTAIRE (CMU-C) ET L'AIDE À LA SANTÉ COMPLÉMENTAIRE

Bénéficiaires : étudiant sans ou avec de faibles ressources
Elles sont gérées par la CPAM

* LE PASS MUTUELLE ETUDIANT

Bénéficiaires : avoir moins de 28 ans au 1^{er} octobre, boursier sur critères sociaux, non éligible à la CMU et à l'Aide Complémentaire Santé

Infos : www.midipyrenees.fr

SE LOGER

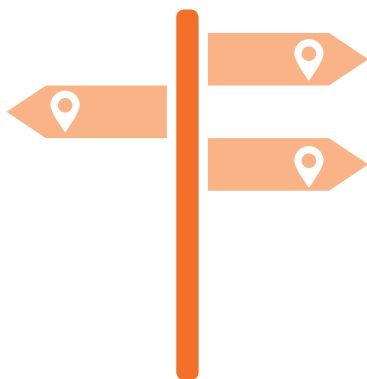

ALBI

3 RÉSIDENCES UNIVERSITAIRES GÉRÉES PAR LE CROUS

Situées sur le campus

- › Résidence Lapérouse :
46 studios + 2 T1 bis
- › Résidence L'Astrolabe :
68 studios

À proximité

- › Résidence Nobel :
43 studios

* SERVICES ET FONCTIONNALITÉS COMMUNS À CHAQUE RÉSIDENCE

- › parking
- › internet
- › laverie automatique
- › salle commune
- › tarifs toutes charges comprises
- › pas de taxe d'habitation
- › contrat sur 12 mois



CASTRES

1 RÉSIDENCE UNIVERSITAIRE GÉRÉE PAR LE CROUS

À proximité de l'école d'ingénieurs ISIS

- › Résidence Le Sidobre :
72 studios

À Castres, le syndicat mixte de l'enseignement supérieur accompagne les étudiants dans leur recherche de logement, via un service en ligne accessible à partir de : www.etudier-castres-mazamet.com. Il recense notamment les offres destinées aux étudiants, émanant de particuliers, agences ou offices HLM.

La demande de logement dans une résidence universitaire s'effectue à l'occasion de la demande de bourses entre le 15 janvier et le 31 mai de l'année en cours pour l'année universitaire suivante.

Infos : www.messervices.etudiant.gouv.fr

**RODEZ****LE CLAJ**

Le Comité pour le Logement Autonome des Jeunes (CLAJ) est le partenaire privilégié pour les recherches de logement sur le Grand Rodez, quelle que soit la formule sou-

haitée (résidence, colocation, foyer, etc). Il accueille, informe, conseille et accompagne chacun pour définir clairement le projet de logement et trouver la solution adéquate.

Infos : www.clajrodez.org

*** CHOISIR LA COLOCATION À PROJETS SOLIDAIRES**

L'AFEV lance les premières Kolocs' à projets solidaires (KAPS) sur Albi. Les KAPS reposent sur un principe simple : une colocation étudiante à loyer modéré dans un quartier populaire, reliée à un projet social mené avec et pour ses habitants et qui reste compatible avec la formation des Kapseurs. Recrutement en juillet par l'AFEV Tarn.

Infos : www.kolocsolidaire.org/

LES AIDES AU LOGEMENT*** LA CAF**

En fonction de vos ressources, vous avez peut-être droit à l'une de ces trois aides :

- > **APL** : Aide Personnalisée au Logement
- > **ALF** : Allocation de Logement Familial
- > **ALS** : Allocation de Logement Social

Infos : www.caf.fr

*** LA CLE (CAUTION LOCATIVE ÉTUDIANTE)**

La CLE, gérée par le CROUS, est une garantie de l'Etat qui permet aux étudiants dépourvus de garants personnels de faciliter leur accès à un logement.

Infos : www.lokaviz.fr

*** LE FOND SOCIAL POUR LE LOGEMENT (FSL)**

Le FSL est une aide départementale permettant de financer le dépôt de garantie, le premier loyer, l'assurance de logement, remboursement de dettes (loyer, charges, factures liées à la consommation...).

Infos : www.adiltarn.fr

SE DÉPLACER



ALBI

LA CARTE PASTEL

permet de voyager en bus (quartiers d'Albi et agglomérations environnantes), en train, et d'utiliser le réseau de transport toulousain (métro, bus, tram, vélo...). Elle se recharge en fonction de vos besoins.

Tarifs : carte Pastel = 2 €

100 voyages / -26 ans = 23 €

www.grand-albigeois.fr



RODEZ

VOYAGEZ AVEC LE PASS JEUNE

qui dessert la communauté d'agglomération du Grand Rodez.

Tarif Pass Jeune : 50 €

www.agglobus.grand-rodez.com



CASTRES

LIBELLUS

permet de se déplacer gratuitement sur la communauté d'agglomération Castres-Mazamet

www.libellus.org



* CYCLO, NOUVEAU SERVICE D'EMPRUNT DE VÉLOS

Depuis avril 2015, l'ASUC (Association Sportive de l'Université Champollion), en partenariat avec la Communauté d'Agglomération de l'Albigeois, propose un service d'emprunt de vélos, de courte ou longue durée.

Pour le temps d'une pause déjeuner, d'un aller/retour en centre ville ou d'une journée... 30 "cyclos", stationnés à proximité de la BU d'Albi, sont accessibles aux étudiants et personnels de l'université.

Conditions de prêt sur www.univ-jfc.fr/cyclochampo



AU MENU

Pour se restaurer sur les campus :

ALBI

LE RESTAURANT UNIVERSITAIRE (CROUS)

- › Plateau repas
- › Tarif indicatif du ticket : 3 € 25

LA CAFÉTÉRIA

- › Formules à consommer sur place ou à emporter (boissons, sandwiches, paninis, frites, salades, wraps, bagels...)

*Ouvert du lundi au vendredi
de 11h30 à 13h30*

Paiement avec votre carte étudiante

RODEZ

RESTAURATION CAMONIL

Rue du Maréchal Leclerc

*Achat des tickets du lundi au vendredi
entre 11h et 13h30.*

*Ouvert du lundi au vendredi
de 11h à 14h*

CASTRES

LE RESTAURANT UNIVERSITAIRE (CROUS)

- › Plateau repas
- › Tarif indicatif du ticket : 3 € 25

*Ouvert du lundi au vendredi
de 11h30 à 13h30*

Paiement avec votre carte étudiante



* "TON PANIER FERMIER" SUR LE CAMPUS D'ALBI

Des produits locaux et issus de l'agriculture biologique pour la semaine (légumes, pâtes, fromage ou oeufs, fruits, viande) ? Le foyer étudiant, en partenariat avec les BTS Gemeau de Fontlabour, propose "Ton panier fermier", pour manger mieux et bon ! Sans engagement, vous commandez le jeudi, vous êtes livrés le lundi suivant (hors vacances scolaires).

Tarifs de 12 à 17 €

Information au foyer étudiant, bâtiment Pascal(e) Ambic ou auprès de l'AFEV

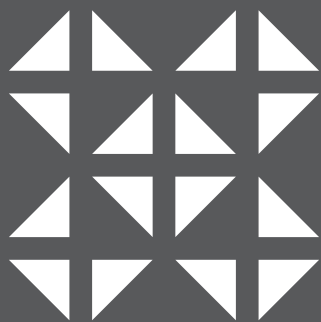

CONTACTS

ETUDES : VOS POINTS RESSOURCES

Gérer votre scolarité / Relations internationales

Albi	Guichet unique	Bât. administratif	05.63.48.91.43	guichet.unique@univ-jfc.fr
Castres	Accueil	RDC	05.63.51.24.01	isis@univ-jfc.fr
Rodez	Accueil	RDC	05.65.73.36.50	contact-rodez@univ-jfc.fr

Élaborer votre projet d'orientation et préparer votre poursuite d'études ou votre insertion professionnelle

Albi	Guichet unique	Bât. administratif	05.63.48.91.43	guichet.unique-albi@listes.univ-jfc.fr
Castres	Accueil	RDC	05.63.51.24.01	isis@univ-jfc.fr
Rodez	Accueil	RDC	05.65.73.36.50	contact-rodez@univ-jfc.fr

Se documenter : les bibliothèques universitaires

Albi	BU d'Albi		05.63.48.16.95	service.documentation@univ-jfc.fr
Castres	BU de Castres		05.63.35.95.07	bu-castres@univ-jfc.fr
Rodez	BU de Rodez		05.65.73.36.55	bu.rodez@univ-jfc.fr

INITIATIVES

Mission sport

Albi	ASUC + UEO sport	Bât. Pascal(e) Ambic	05.63.48.64.06	asuc@listes.univ-jfc.fr
Castres	ACME	Av. George Pompidou	05.63.62.11.64	contact.syndicatmixte@iut-tlse3.fr
Rodez	ASUR	Bureau des associations		asu.rodez@yahoo.fr

Action Culturelle

Albi	Bureau de l'action culturelle	Bât. Pascal Ambic	05.63.48.19.70	jerome.cabot@univ-jfc.fr charline.marcos@univ-jfc.fr
------	-------------------------------	-------------------	----------------	---

Représentants étudiants, vie associative et FSDIE (volet projets étudiants)

Albi	Service communication / culture	Bât Pascal(e) Ambic	05.63.48.19.70	charline.marcos@univ-jfc.fr
	AFEV	Bât Pascal(e) Ambic	05.63.48.19.61	laura.rossignol@afev.org
Castres	Accueil	RDC	05.63.51.24.01	isis@univ-jfc.fr
Rodez	Service vie étudiante	RDC	05.65.73.36.57	samia.chaib@univ-jfc.fr

PRATIQUE

Aides financières / Santé et handicap

Albi	Pôle vie étudiante (santé sociale)	Bât. Administratif	05.63.48.19.82	vie-etudiante-albi@univ-jfc.fr crous-albi@ac-toulouse.fr
	Assistante sociale du CROUS	Bât. Pascal Ambic	05.61.12.54.52	marie-francoise.laffont@crous-toulouse.fr
	Infirmierie	Bât. Pascal Ambic	05.63.48.64.41	nathalie.petiot@univ-jfc.fr
Castres	Accueil	Accueil	05.63.51.24.01	isis@univ-jfc.fr
Rodez	Service vie étudiante	RDC	05.65.73.36.57	samia.chaib@univ-jfc.fr

Se loger

Albi	CROUS	Bât. Pascal Ambic	05.63.48.16.92	contact.albi@crous-toulouse.fr
Castres	CROUS	39 rue firmin Oulès	05.63.35.21.80	contact.castres@crous-toulouse.fr
Rodez	CLAJ	41 rue Bêteille	05 65 73 16 32	clajrodez@gmail.com

Au menu (se restaurer)

Albi	CROUS	Place de Verdun	05.63.48.16.92	contact.albi@crous-toulouse.fr
Castres	CROUS	Rue Firmin Oulès	05.63.35.21.80	contact.castres@crous-toulouse.fr
Rodez	Restaurant Camonil	Rue Maréchal Leclerc	05.65.67.37.44	

Se déplacer

Albi	Espace Info Mobilité	16, av. Général de Gaulle	05.63.76.05.05	
Castres	Point Information Libellus	3, allée Alphonse Juin	05.63.71.80.00	agglomération@castres.mazamet.com
Rodez	Espace Agglobus	3, place d'Armes	0.800.00.79.50	



Campus d'Albi

Place de Verdun
81000 Albi
Tél. 05 63 48 17 17



Campus de Castres

Rue Firmin Oulès
81100 Castres
Tél. 05 63 51 24 01



Campus de Rodez

Av. de l'Europe
12000 Rodez
Tél. 05 65 73 36 50



www.univ-jfc.fr

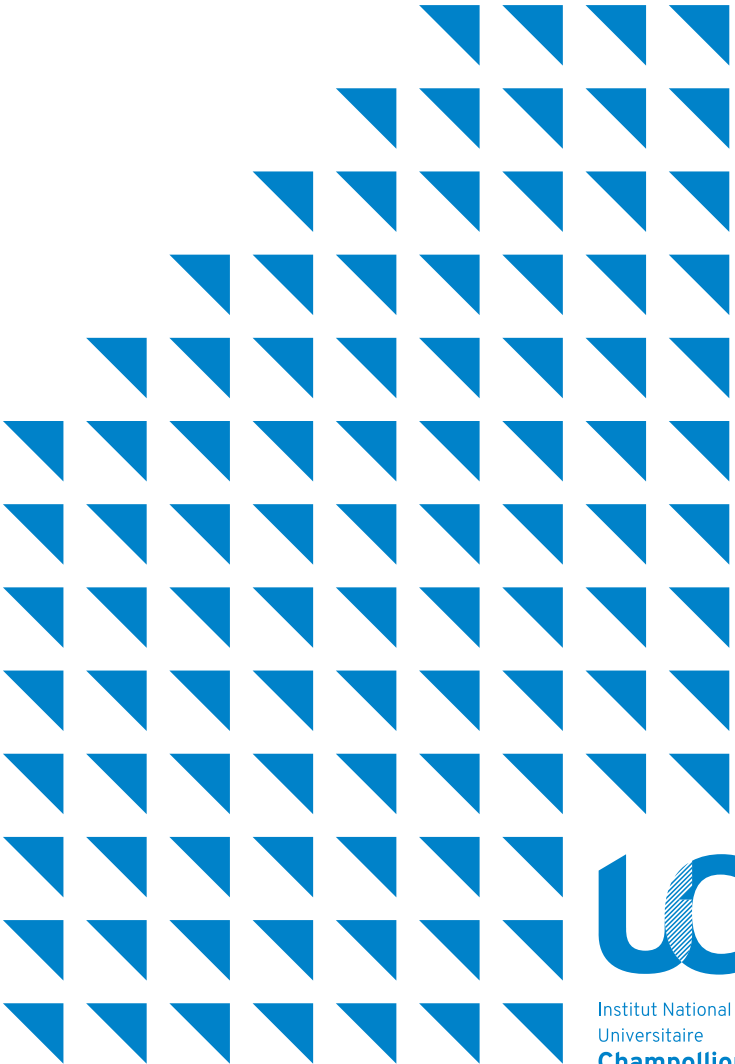

Institut National
Universitaire
Champollion