

PROGRAMME

2019 | 2020

ÉCOLE MUNICIPALE DES SPORTS

www.emsalbi.fr



OMEPS
Office Municipal des Sports d'Albi
Ensemble au cœur du sport

VILLE
D'ALBI
www.mairie-albi.fr

albi
albi | la Cité épiscopale
www.albi.fr



L'ÉCOLE DES SPORTS

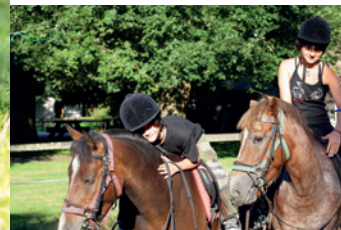

LES OBJECTIFS DE L'ÉCOLE MUNICIPALE DES SPORTS



- Pratique de loisirs
- Objectifs éducatifs et moteurs
- Coût modéré
- Découverte du patrimoine sportif Albigeois
- Orientation vers des choix durables au sein des clubs



L'École Municipale des Sports (EMS) est une école multi-sports ouverte à tous les enfants des écoles élémentaires (CP à CM2).

Dans le cadre de la politique sportive d'animations et de promotion de la pratique sportive pour tous, la ville d'Albi souhaite contribuer au développement et à l'épanouissement de l'enfant.

L'EMS, telle qu'elle est organisée, se positionne ainsi, comme passerelle institutionnelle reconnue entre pratique sportive scolaire et pratique associative.

L'éducation physique et le sport ont un impact sur le développement de l'enfant : ils sont fondamentaux dans sa construction sociale, son développement psychomoteur, sa connaissance du corps, sa santé, et la familiarisation à certaines valeurs.

Le programme présenté pour cette saison 2019-2020, dans cette logique éducative, voit la création d'une catégorie supplémentaire (*Castors 2 / CE2*) pour acquérir et modeler un processus d'apprentissage mis en place dès la première année de son parcours sportif en *Pitchous*.

De la découverte et initiation aux principales familles sportives (*Pitchous*), à la pratique sportive de loisir ou de compétition (*Kids*), l'EMS met en place un programme riche et varié où l'enfant reste le principal acteur de ses apprentissages.

Les contenus encadrés par du personnel qualifié, de la ville, de l'OMEPS et des associations sportives locales partenaires, permettront à tous de découvrir et de se perfectionner dans les disciplines proposées.

3 activités / an
au choix :
3 cycles de
10 séances

Activités de
découverte :
3 cycles de
10 séances
/ an

Activités
d'initiation :
3 cycles de
10 séances
/ an

LES **Kids** 2010-2009
CM1 - CM2
Pratiques associatives sportives

LES **Castors 2** 2011
CE2
Découverte de familles d'activités physiques
Socle 2

LES **Castors 1** 2012
CE1
Découverte de familles d'activités physiques
Socle 1

LES **Pitchous** 2013
CP
Motricité générale à travers des jeux sportifs

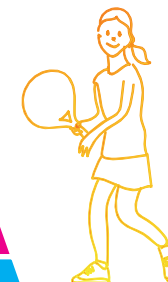



LES ACTIVITÉS SONT RÉALISÉES SUR LES SITES SPORTIFS
DE LA VILLE D'ALBI LE MERCREDI MATIN
ACCUEIL DE 9H À 9H30 | ACTIVITÉS DE 9H30 À 11H30
GARDERIE DE 11H30 À 12H

L'enfant inscrit devra participer à toutes les activités proposées pendant l'année scolaire.

LES ENFANTS
SONT SOUS LA
RESPONSABILITÉ
DES PARENTS AVANT
ET APRÈS LES
HORAIRES D'ACCUEIL
ET DE GARDERIE



Année
de naissance
2013

LES Pitchous



PÉRIODE 1 > 18 SEPT. > 4 DÉC. 2019

10 SÉANCES

Groupe 1 | *Stadium - Maison des Sports*

Jeux athlétiques
Jeux gymniques

Groupe 2 | *Stadium - Maison des Sports*

Activités d'expression
Jeux d'opposition



PÉRIODE 2 > 11 DÉC. 2019 > 11 MARS 2020

10 SÉANCES

Groupe 1 | *Gymnase Rochegude*

Jeux collectifs
Jeux de grimpe

Groupe 2 | *Stadium - Maison des Sports*

Jeux athlétiques
Jeux gymniques



PÉRIODE 3 > 18 MARS > 10 JUIN 2020

10 SÉANCES + FÊTE

Groupe 1 | *Stadium - Maison des Sports*

Activités d'expression
Jeux d'opposition

Groupe 2 | *Gymnase Rochegude*

Jeux collectifs
Jeux de grimpe

La localisation des infrastructures est disponible par téléchargement de l'application **Albi dans ma poche**.





CE1 LES Castors 1

Année de naissance
2012

PÉRIODE 1 > 18 SEPT. > 4 DÉC. 2019 **10 SÉANCES**

Groupe 1 | Stadium - Maisons des Sports

Athlétisme :
Courses - Sauts - Lancés

Groupe 2 | Ecole des Mines,
Allée des Sciences

Sports collectifs

PÉRIODE 2 > 11 DÉC. 2019 > 11 MARS 2020 **10 SÉANCES**

Groupe 1 | Gymnase Champollion,
Rue de la Poudrière

Sports collectifs

Groupe 2 | Maison de quartier
de Cantepau, 50 avenue Mirabeau



Activités artistiques :
Acrosport - Cirque - Hip-hop

PÉRIODE 3 > 18 MARS > 10 JUIN 2020 **10 SÉANCES + FÊTE**

Groupe 1 | Gymnase Champollion,
Rue de la Poudrière

Activités artistiques :
Acrosport - Cirque - Hip-hop

Groupe 2 | Base de loisirs de Cantepau



Athlétisme :
Courses - Sauts - Lancés

CE2 LES Castors 2

Année de naissance
2011

PÉRIODE 1 > 18 SEPT. > 4 DÉC. 2019 **10 SÉANCES**

Groupe 1 | Base de loisirs de Cantepau

Activités de pleine nature :
VTT - Escalade - Trottinette

Groupe 2 | Gymnase Champollion,
Rue de la Poudrière

Activités duelles : Badminton - Tennis
Sport d'opposition : Judo - Lutte

PÉRIODE 2 > 11 DÉC. 2019 > 11 MARS 2020 **10 SÉANCES**

Groupe 1 | Stadium - Maisons des Sports

Activités duelles : Badminton - Tennis
Sport d'opposition : Judo - Lutte

Groupe 2 | Boulodrome Arago

Sports de précision :
Boules Lyonnaises - Tir à l'arc

PÉRIODE 3 > 18 MARS > 10 JUIN 2020 **10 SÉANCES + FÊTE**

Groupe 1 | Boulodrome Arago

Sports de précision :
Boules Lyonnaises - Tir à l'arc

Groupe 2 | Base de loisirs de Cantepau

Activités de pleine nature :
VTT - Escalade - Trottinette



LES ENFANTS
SONT SOUS LA
RESPONSABILITÉ
DES PARENTS AVANT
ET APRÈS LES
HORAIRES D'ACCUEIL
ET DE GARDERIE



Déplacement en bus : départ du Stadium municipal à **9h15**.
En cas de mauvais temps, des lieux de repli vous seront proposés.

LES ACTIVITÉS SONT RÉALISÉES SUR LES SITES SPORTIFS DE LA VILLE D'ALBI LE MERCREDI MATIN

ACCUEIL DE 9H À 9H30 | ACTIVITÉS DE 9H30 À 11H30 GARDERIE DE 11H30 À 12H

L'enfant inscrit devra participer à toutes les activités proposées pendant l'année scolaire.

La localisation des infrastructures est disponible par téléchargement de l'application **Albi dans ma poche**.





LES Kids

CHOISIR 3 ACTIVITÉS DIFFÉRENTES SUR L'ANNÉE



PÉRIODE 1 > 18 SEPT. > 4 DÉC. 2019

10 SÉANCES

▽ Cochez les cases

ATHLÉTISME		<i>Stadium, Maison des Sports</i>
ÉQUITATION		<i>Centre équestre Lavazière, Chemin de Puech Petit</i>
CIRQUE		<i>Stade Mazicou</i>
TENNIS DE TABLE		<i>Gymnase stade Caussels</i>
VTT / TIR À L'ARC		<i>Base de loisirs de Cantepau</i>
SKATE		<i>Carré public</i>
TRAMPOLINE		<i>Stadium, Maison des Sports</i>
VOLLEY		<i>Gymnase Lycée Lapérouse</i>
NATATION SAUVETAGE		<i>Espace nautique Atlantis</i>



PÉRIODE 2 > 11 DÉC. 2019 > 11 MARS 2020

10 SÉANCES

▽ Cochez les cases

BILLARD		<i>10 Boulevard Maréchal Lannes</i>
ÉQUITATION		<i>Centre équestre Lavazière, Chemin de Puech Petit</i>
BADMINTON		<i>Gymnase Lycée Lapérouse</i>
ESCALADE		<i>Gymnase Lycée Lapérouse</i>
BOXE		<i>Espace Gausserand - Boxing</i>
BMX		<i>Carré public</i>
HIP-HOP		<i>Gymnase Champollion</i>
HANDBALL		<i>Gymnase Stade Caussels</i>
ESCRIME		<i>Espace Gausserand - Salle d'escrime</i>

LES ACTIVITÉS SONT RÉALISÉES SUR LES SITES SPORTIFS DE LA VILLE D'ALBI LE MERCREDI MATIN

**ACCUEIL DE 9H À 9H30 | ACTIVITÉS DE 9H30 À 11H30
GARDERIE DE 11H30 À 12H**

L'enfant inscrit devra participer à toutes les activités proposées pendant l'année scolaire.



LES ENFANTS SONT SOUS LA RESPONSABILITÉ DES PARENTS AVANT ET APRÈS LES HORAIRES D'ACCUEIL ET DE GARDERIE



PÉRIODE 3 > 18 MARS > 10 JUIN 2020

10 SÉANCES + FÊTE

▽ Cochez les cases

TRIATHLON		<i>Base de loisirs de Cantepau</i>
TENNIS		<i>USSPA, Rue de la Poudrière</i>
ÉQUITATION		<i>Centre équestre Lavazière, Chemin de Puech Petit</i>
BOWLING		<i>Bowling, Rue des Taillades</i>
KAYAK		<i>Base nautique de Canavières</i>
GYMNASTIQUE		<i>Stadium, Maison des Sports</i>
CYCLISME		<i>Albi Vélo Sport, 5 Rue de Metz</i>
FOOT / FUTSAL		<i>Gymnase Stade Caussels</i>
TAEKWONDO		<i>Gym Form, 204 Avenue Colonel Teyssier, Rond-point de Gesse</i>

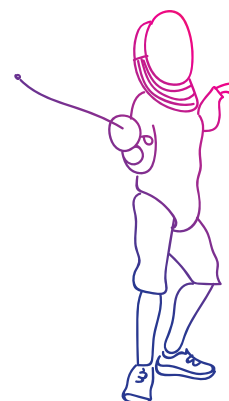

La localisation des infrastructures est disponible par téléchargement de l'application **Albi dans ma poche**.



L'EMS se réserve le droit d'annuler une activité si le nombre d'inscrits n'est pas suffisant. Dans ce cas, il sera proposé à votre enfant une autre activité, dans la limite des places disponibles.

Afin de faciliter le choix de votre enfant, nous vous invitons à consulter le site de l'EMS : www.emsalbi.fr
Le contenu pédagogique, ainsi que différentes informations sur les clubs vous y sont proposés.

Conditions d'inscription

POUR S'INSCRIRE,
IL FAUT QUE L'ENFANT HABITE À ALBI
OU QUE LES PARENTS JUSTIFIENT
D'UNE COTISATION FONCIÈRE À ALBI

Le jour de l'inscription, vous devez fournir obligatoirement :

- La photocopie d'un justificatif de domicile (EDF, téléphone...) ou de la feuille d'impôt pour les enfants qui n'habitent pas à Albi, mais dont un des parents est contribuable albigeois.
- Un certificat médical de non-contre indication à la pratique du sport.
- La photocopie du brevet de natation 25 ou 50 m (KIDS) obligatoire pour les activités nautiques.
- Une photo d'identité au format 3,5 x 4,5 cm.
- 1 enveloppe NON timbrée à l'adresse de l'enfant (format 11 x 22 cm).

L'inscription ne sera acquise que si le dossier est complet.

COTISATIONS ANNUELLES*

PITCHOUS & CASTORS : 68€

KIDS : 98€

* Le droit d'inscription restera ACQUIS à l'organisateur en cas de non participation. Paiements par chèques bancaires, espèces, chèques vacances ANCV.

Ouverture des inscriptions

MAISON DES SPORTS PIERRE COSTES
283, avenue du Colonel Teyssier
81000 ALBI

MERCREDI 4 SEPTEMBRE 2019
DE 8H00 À 12H30 ET DE 13H30 À 18H00

LES AUTRES JOURS :
DE 8H30 À 12H ET DE 14H À 17H



Première séance

MERCREDI 18 SEPTEMBRE 2019

Rendez-vous sur les lieux de pratique pour toutes les catégories.



Je soussigné(e) - PRÉNOM / NOM :

Autorise l'enfant - PRÉNOM / NOM :

- Déclare avoir lu et accepté le règlement intérieur de l'Ecole Municipale des Sports*
- Autorise les responsables à prendre toutes mesures (hospitalisation, appel d'un médecin...) en cas d'incident ou d'accident pendant le temps d'accueil.
- Autorise les organisateurs à photographier ou à filmer l'enfant dans le cadre de ses activités et de les diffuser sur les supports de communication (papier et site internet) de la structure.

Personnes désignées par le représentant légal pour récupérer l'enfant à la fin de l'activité :

PRÉNOM / NOM / TÉL. :

.....

.....

ALBI, Le Signature :

CADRE RÉSERVÉ À L'EMS **NE PAS REMPLIR S.V.P.**

Remarques /

.....

.....

KIDS ACTIVITÉS PÉRIODE 1

1

KIDS ACTIVITÉS PÉRIODE 2

1

KIDS ACTIVITÉS PÉRIODE 3

1

Bulletin d'inscription

Renseignements obligatoires

▽ Remplir en majuscules

LES Kids

CM1
2010

CM2
2009



LES Castors 1

CE1
2011



LES Castors 2

CE2
2012



LES Pitchous

CP
2013



Nom Né(e) le :

Prénom(s)

ÉCOLE DE L'ENFANT

Établissement Classe :

SANTÉ DE L'ENFANT

L'enfant a-t-il une prise en charge médico-psychologique ? OUI NON

Si oui, de quel ordre ?

L'enfant suit-il un traitement médical ? OUI NON

Si oui, joindre une ordonnance récente et les médicaments nécessaires dans leur emballage d'origine marqué au nom de l'enfant avec la notice.

Aucun médicament ne pourra être pris sans ordonnance.

Si l'enfant n'a pas les vaccins obligatoires, joindre un certificat médical de contre-indication.

Allergies / intolérances	Listes
Médicamenteuses	
Alimentaires	
Autres	

Nom de la personne à prévenir en cas d'urgence et téléphone

.....

PARENTS OU RESPONSABLE LÉGAL DE L'ENFANT

Le responsable légal de l'enfant s'engage à fournir à la structure d'accueil toutes modifications sur l'état de santé de l'enfant.

Mme / Mr Tél. domicile :

Adresse Tél. bureau :

..... Tél. mobile :

E-mail **OBLIGATOIRE** :



OMEPS
Office Municipal des Sports Albi
Ensemble au cœur du sport

ÉCOLE MUNICIPALE DES SPORTS

MAISON DES SPORTS PIERRE COSTES

283, avenue du Colonel Teyssier

81000 ALBI

Tél. : 05 63 43 28 28

E-mail : contact@emsalbi.fr

www.emsalbi.fr